CLUB LAWN TENNIS DE LA EXPOSICIÓN



BOLETÍN
OCTUBRE
2024

ÍNDICE

Sección Institucional	1
Sección Administrativa	4
Sección Deportes	15
Sección Cultural	65
Sección Social	71
Sección Modernización del Club	56
Sección Proyectos en Marcha	85
Sección Aliados Estratégicos	87
Contacto	97

Sección
INSTITUCIONAL

GESTIÓN INSTITUCIONAL

2023 - 2025



Gestión julio 2023 - abril 2025

CONSEJO DIRECTIVO

PRESIDENTE
Sr. Ricardo Rivera Salas

VICEPRESIDENTE
Sr. Carlos Kuzma Alfaro

SECRETARIO
Sr. Fernando Camargo Acosta

TESORERO
Sr. Enrique Martinat Olivera

DIRECTOR DE DEPORTES
Sr. Henry Avilés Vera

DIRECTOR DE TENIS
Sr. Juan M. Gonzales Chuquiure

DIRECTOR DE ASUNTOS INTERNOS
Sr. Néstor Ruiz Rondón

DIRECTOR DE ASUNTOS CULTURALES - SOCIALES
Sr. Carlos M. Mogrovejo Alvarado

DIRECTOR DE DESARROLLO INSTITUCIONAL
Sr. Jean Marcos Cueva Sánchez

JUNTA CALIFICADORA

PRESIDENTE
Sr. Juan C. Chávez Chávez

SECRETARIO
Sr. Raúl Herrera Fernandez

VOCAL
Sr. Edmundo Rodriguez Álvarez

VOCAL
Sr. William Prado Cisneros

VOCAL
Sr. Francisco Felipe Quiroz Chueca

JUNTA REVISORA DE CUENTAS

PRESIDENTE
Sr. Johnny Peralta Pérez

SECRETARIO
Sr. Giancarlo Jimenez Lizarzaburu

COMITÉ DISCIPLINA

PRESIDENTE
Sr. Marco Villanueva Ruiz

VICEPRESIDENTE
Sra. Zoyla Beatriz Vicuña Caro Vda. de Prieto

VOCAL
Sr. Jorge Álvarez Pardo

VOCAL
Sr. José Walter Guzmán Chávez

Sección ADMINISTRATIVA

La Estructura sigue a la Estrategia

ESTRUCTURA GESTIÓN ADMINISTRATIVA



Estructura Organizacional



KPI'S
EVOLUCIÓN DE INDICADORES

Una mirada a la evolución de los principales indicadores de nuestro padrón de Asociados correspondiente a octubre de 2024.



ESTADÍSTICA

ASOCIADOS MENSUAL

Variación del padrón de Asociados durante el mes de octubre.

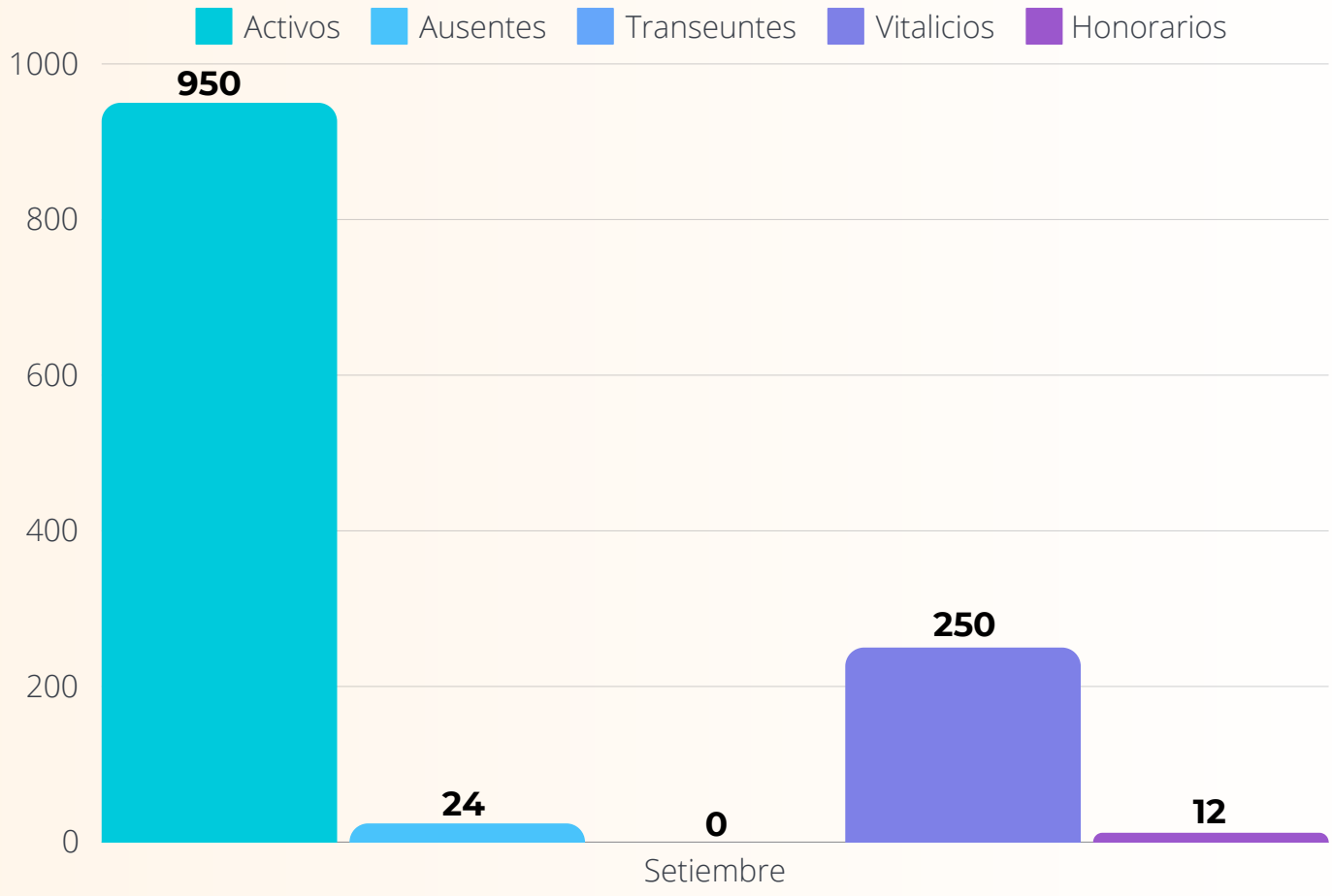

MESE	Activos Presentes	Activos Ausentes	Transeuntes	Vitalicios	Honorarios	TOTAL
Octubre	950	24	0	250	12	1 236
%	76.86	1.94	0	20.23	0.97	100

RATIOS

ESTADÍSTICA DE MOROSIDAD A 3 MESES (AL CIERRE OCTUBRE 2024)



ACTIVOS PRESENTES Y AUSENTES QUE DEBEN	1 MES		2 MESES		3 MESES		TOTALES	
CONCEPTO	CANT	SOLES	CANT	SOLES	CANT	SOLES	TOTAL CUOTAS	SOLES
TOTAL DEUDA	279	S/ 60 480.00	195	S/ 76 135.00	95	S/ 56 400.00	569	S/ 193 015.00

RATIOS

ESTADÍSTICA DE MOROSIDAD - 3 MESES

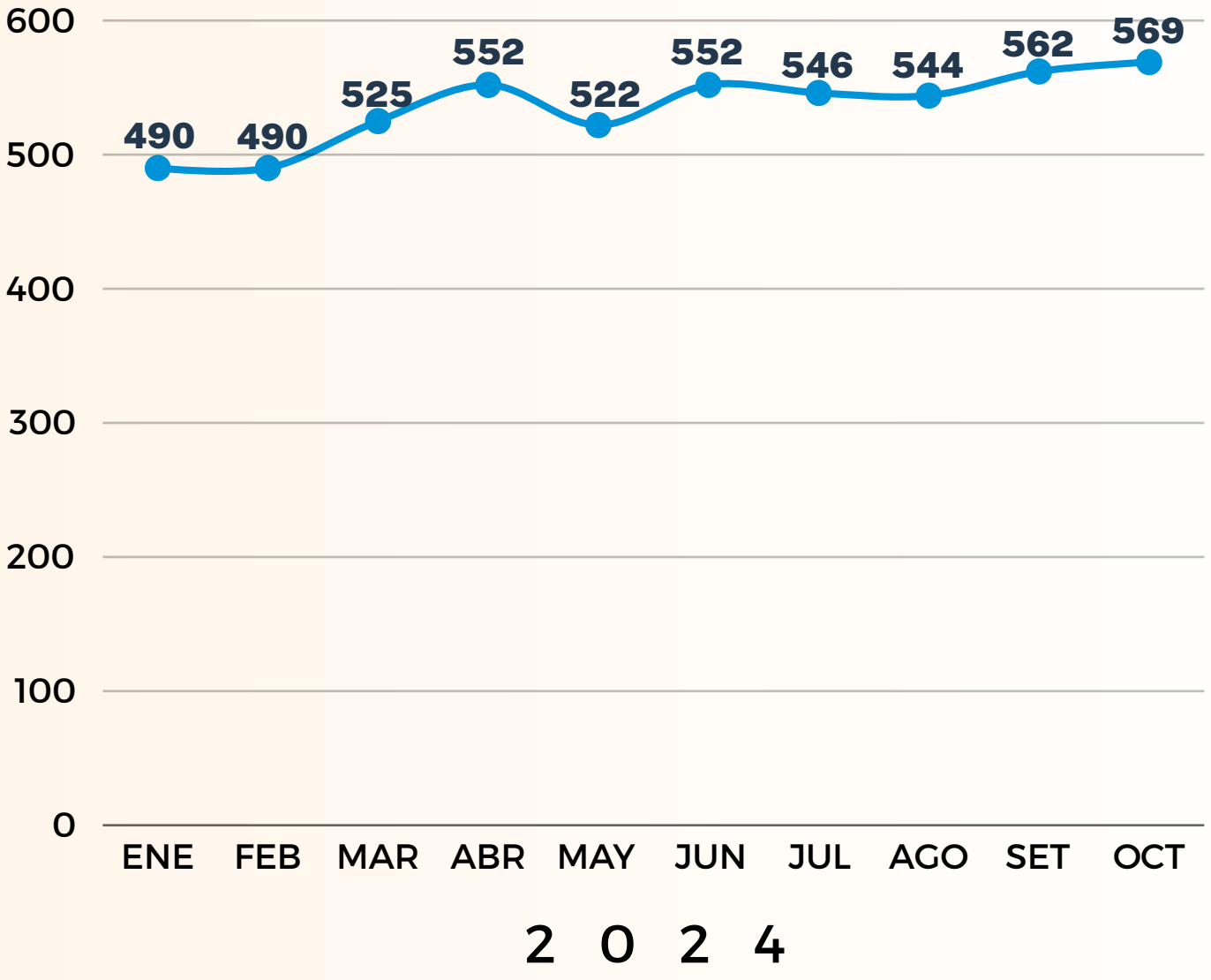

TOTAL INGRESOS
POR MEMBRESIAS ANUAL

Durante el mes de OCTUBRE de 2024 ingresaron 2 nuevos Asociados, representando un ingreso por membresías de S/ 23 000,00.



CLUB LIBRE DE HUMO DE TABACO

Nos dirigimos a ustedes para informarles que, mediante Acta de Consejo Directivo del 8 de octubre de 2024, nuestro Club ha sido oficialmente reconocido como Ambiente Libre de Humo de Tabaco en todas sus instalaciones, al ser un recinto y/o complejo deportivo. La salud de nuestros Asociados, sus familias, nuestros trabajadores, deportistas y visitantes es nuestra máxima prioridad. Por ello, reafirmamos que nuestro Club es un espacio libre de humo de tabaco, donde todos pueden disfrutar de nuestras instalaciones de manera saludable.



CAPACITACIÓN EN NORMATIVA DE PISCINAS PRIVADAS

El 17 de octubre, Hugo Durand, colaborador del Club, participó en una capacitación sobre normativa y gestión sanitaria de piscinas, organizada por la DIRIS Lima Centro en la Universidad Nacional Mayor de San Marcos. Esta actualización reafirma nuestro compromiso con el cumplimiento de las normativas para asegurar una piscina saludable y segura para todos.



CAPACITACIÓN A ENFERMERAS USO DE DESFIBRILADOR

El 25 de octubre, se ofreció una capacitación para el uso del nuevo desfibrilador MEDIANA A16-DF, con el apoyo del área de Recursos Humanos. Enfermeras del Club recibieron instrucción en el manejo de este equipo de última generación, ahora disponible en el tópico para responder a emergencias cardíacas.



CAMPAÑA - VACUNACIÓN CONTRA SARAMPIÓN

El 26 de octubre, fuimos parte de una campaña de vacunación contra el sarampión para niños menores de 7 años, agradeciendo a todos los asociados que participaron. Además, estuvieron disponibles las vacunas contra el neumococo para mayores de 60 años, influenza y papiloma virus para menores de 18 años.



BOOTCAMP COLABORADORES

El 29 de octubre de 2024, realizamos el décimo bootcamp del año, una capacitación en primeros auxilios impartida por los Bomberos de Jesús María. El evento, obligatorio para los colaboradores, se desarrolló en dos turnos y fortaleció el enfoque del Club en seguridad y bienestar comunitario.










LIMPIEZA



SECCIÓN DEPORTES

TENIS
INTENSIFICACIÓN



ACADEMIA DE TENIS

OCTUBRE 2024

La Academia de Tenis brinda una variedad de horarios flexibles para adaptarse a las preferencias de los Asociados.

A continuación, presentamos el porcentaje de participación de los Asociados en comparación con el total de alumnos inscritos en las clases de tenis durante octubre de 2024.

SETIEMBRE	TOTAL	N° ASOCIADOS	%
ALUMNOS 6 A 8 AM	49	20	40.81%
ALUMNOS 4 A 8 PM	119	57	47.89%
TOTAL GENERAL	**168**	**77**	**45.83%**

ENTRENAMIENTO
INTERCLUBES DE TENIS

Durante octubre, nuestras Asociadas siguieron con su intensa preparación para el Torneo Interclubes por Equipos 2024. Este entrenamiento ha sido dirigido por la Academia Professional Spin, cuyo aporte en experiencia y técnica ha sido clave para optimizar el rendimiento de nuestras deportistas. Confiamos en que su dedicación y esfuerzo se reflejarán en grandes logros en la competencia.



ACADEMIA DE TENIS

CONFERENCIA INTERNACIONAL

Nos complace compartir que entrenadores de la Academia Professional Spin, base de nuestro Club, participaron en la Conferencia Regional de Entrenadores de la ITF en Buenos Aires. Este evento les brindó la oportunidad de actualizarse en las últimas tendencias y mejores prácticas en el entrenamiento, lo que fortalecerá la calidad de enseñanza en nuestra academia.



COMPETENCIAS

III TORNEO INTERNO

El sábado 12 de octubre se celebró con éxito la gran final del III Torneo Interno de Tenis 2024 “Grand Slam Wimbledon”. Desde las 9:00 a.m., los Asociados disfrutaron de emocionantes partidos finales de dobles y singles, viviendo una jornada llena de talento y pasión por el tenis.























COMPETENCIAS

IV TORNEO INTERNO

Invitamos a todos los asociados a participar en el IV Torneo Interno CLTE 2024 - Gran Slam US Open, que inició el 7 de octubre. Este torneo ofrece grandes premios, incluyendo una estadía en hotel campestre, zapatillas Joma, vales de descuento en Joma y Wilson, toallas, trofeos y más.



ENTREGA DE CAMISETAS
TORNEO INTERCLUBES POR EQUIPOS 2024

En octubre, nuestros tenistas quedaron listos para el Torneo Interclubes por Equipos 2024. En el Hermanos Buse Court, el Presidente Ricardo Rivera y el Director de Tenis Juan Manuel Gonzáles entregaron oficialmente los uniformes a los seleccionados.



COMPETENCIAS

TORNEO INTERCLUBES POR EQUIPOS 2024

El día 27 de octubre, fue un día de pura pasión y camaradería nuestro Club. La selección de tenis se reunió con entusiasmo y compromiso, vistiendo la camiseta del Club y entregándose en cada punto. La jornada estuvo marcada por el espíritu deportivo, el apoyo entre compañeros y la búsqueda de cada triunfo, mostrando el verdadero valor del trabajo en equipo.























LOGROS DEPORTIVOS

Reconocemos los éxitos alcanzados por nuestros Asociados en competiciones tanto a nivel nacional como internacional durante el mes de octubre 2024.



NUESTROS TALENTOS

ARKLON Y CONNER HUERTAS DEL PINO

En el VI Torneo Nacional de Primera Categoría, los hermanos Arklon y Conner Huertas del Pino destacaron mostrando su alto nivel tenístico. Conner se coronó campeón en Singles y en Dobles, mientras que Arklon logró el primer lugar en Dobles y el segundo lugar en Singles. Estos logros refuerzan el nivel competitivo de nuestros tenistas en el ámbito nacional.



NUESTROS TALENTOS

CAMPEONES DEL III TORNEO INTERNO DE TENIS 2024 "GRAND SLAM WIMBLEDON"

Singles, Diego Rojas destacó en la 2da categoría, y Seromy Siccha en la 3ra. Pedro Linares dominó en la 4ta categoría masculina y Juan Carvajal en 4ta categoría +40, mientras que Eva Siccha brilló en la 4ta y 5ta categoría femenina. Ike Chong se coronó en la 5ta categoría masculina.

En Dobles, los hermanos Kender y Luigi Gonzales se llevaron el oro en la 2da categoría, seguidos por Dario Farfán y Juan Vargas en la 3ra., Nerio Guzmán y Ricardo Alfaro conquistaron la 4ta categoría masculina, así como Roberto Pereda y César Santivañez, quienes coronaron la 4ta categoría +40. Amparo Montalvo y Llisela Saldaña se impusieron en la 4ta categoría femenina. En la 5ta categoría, Carlos Paredes y César Santivañez, junto a Rosa Narrea y Bethy Fernández Dávila, lograron el triunfo en sus respectivos partidos de varones y damas.



NUESTROS TALENTOS

JORGE LITUMA CORNEJO

En el prestigioso ITF MT200 Totora Bowl Master, Jorge Lituma Cornejo se destacó con un desempeño sobresaliente, llevándose el oro en Dobles en la categoría de 30 años y en Singles en la categoría de 35 años, demostrando su talento y dedicación en cada juego. Además, alcanzó la medalla de plata en Dobles Mixtos en la categoría de 30 años, en el torneo celebrado en el Golf y Country Club de Trujillo.



NUESTROS TALENTOS

ISABEL TAIPE CAMPOS

Isabel ha tenido una destacada participación en torneos internacionales de tenis, mostrando su excelencia en diversas categorías. En el ITF MT400 de Tacna, logró el primer lugar en Singles y Dobles en la categoría de 35 años. En el ITF MT100 Copa Capital de la Amistad, celebrado en el Jockey Club de Chiclayo, Isabel también brilló con oro en Singles y en Dobles Mixtos en la misma categoría, además de obtener la medalla de plata en Dobles.



NUESTROS TALENTOS

ANDRÉS CASALINO RIVERO

Destacó en la categoría de 65 años al ganar el oro en dobles mixtos y llevarse dos platas en singles y dobles, mostrando su versatilidad y alto nivel competitivo.



NUESTROS TALENTOS

JEAN PIERRE MOURRE RIVAS

Obtuvo la medalla de oro en dobles en la categoría de 45 años, consolidando su posición como uno de los mejores en su categoría.



NUESTROS TALENTOS

ORLANDO PAREDES

Orlando obtuvo la medalla de plata en dobles en la categoría de 55 años en el ITF MT200 Regatas, demostrando su habilidad y experiencia en la competencia internacional. Este destacado logro subraya su constancia y compromiso con el tenis, posicionándolo como un jugador destacado en su categoría.



NUESTROS TALENTOS

MATHÍAS LLANTOY FIGUEROA

Se destacó en el Torneo Nacional G1 de la Federación Peruana de Tenis (F.P.T.), alcanzando el primer lugar en la categoría de 16 años en dobles. Su habilidad en la cancha y su capacidad para jugar en equipo fueron clave para obtener la medalla de oro, consolidándolo como una de las jóvenes promesas del tenis peruano.



NUESTROS TALENTOS

FLAVIA SAN MIGUEL ARIAS

Se coronó campeona en la categoría de 16 años en singles en el III Torneo Nacional G3 de la Federación Peruana de Tenis (F.P.T.). Con un desempeño sobresaliente, San Miguel demostró gran destreza y concentración en cada partido, asegurando la medalla de oro y consolidándose como una de las jóvenes figuras del Club.



NUESTROS TALENTOS

LETICIA ROJAS VEGA

Leticia brilló en el III Open Surco al consagrarse campeona en la categoría libre de dobles. Su destreza en la cancha y su excelente trabajo en equipo le permitieron alcanzar la medalla de oro, destacándose entre competidoras de alto nivel.



NUESTROS TALENTOS

SELECCIÓN DE TENIS CLTE

En la segunda fecha del Torneo Interclubes por Equipos 2024, disputado en el Club Golf Los Inkas, el Lawn Tennis se impuso en varios partidos, logrando una contundentes victorias en múltiples categorías. Esto fue en los enfrentamientos de damas y varones en las categorías de singles y dobles, abarcando desde la categoría libre hasta las categorías senior de 80+ años. Aunque el resultado final no fue favorecedor, confiamos en el talento de nuestros tenistas para futuras series.



NUESTROS TALENTOS

MARÍA FERNANDA POMA CORONADO

“Mafi” brilló en el Patujú Junior Open, COSAT G2, al ganar la medalla de oro en singles en la categoría de 16 años. Su destacada actuación en Santa Cruz, Bolivia, evidenció su habilidad y determinación, superando a sus oponentes con un juego técnico y potente. Este triunfo la consolida como una prometedora figura del tenis juvenil en la región.



DIVERSIFICACIÓN
OTROS DEPORTES

El Consejo Directivo viene trabajando en lograr masificar la práctica deportiva de otras disciplinas deportivas como el fútbol, básquet, vóley, natación, bádminton, tenis de mesa y frontón.



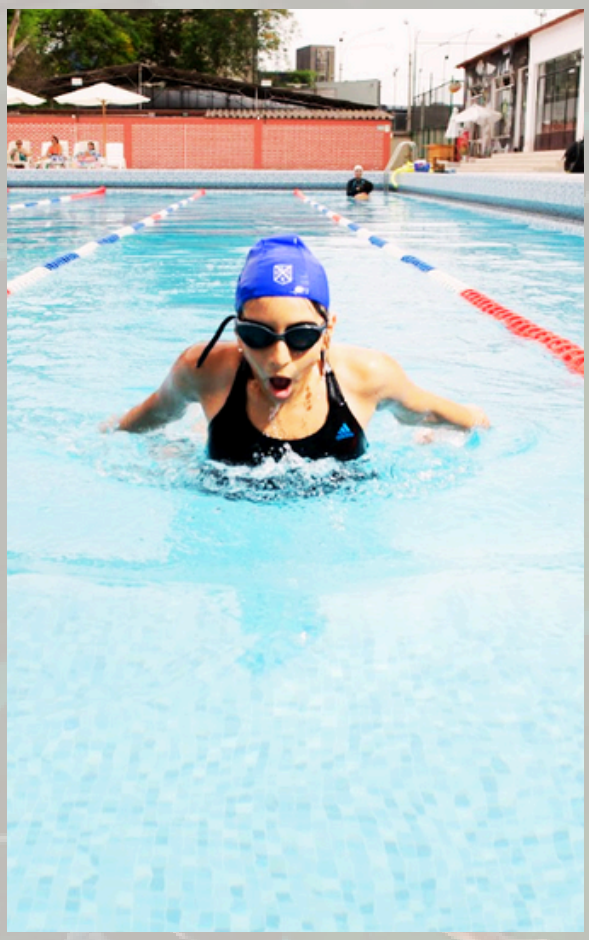


BILLAR
DONIC
WALDNER 909


VOLANT

DIVERSIFICACIÓN

FESTIVAL VOLEY PARA TODOS

El 5 de octubre, se llevó a cabo el festival "Vóley para Todos," un evento que destacó el espíritu deportivo y a los emprendedores Lawntenistas. Nuestra querida Carla Rueda, "La Cotito," estuvo presente y dirigió el encuentro. Acompañando esta jornada estuvo el Presidente del Consejo Directivo, Sr. Econ. Ricardo Rivera S., quien compartió con los asistentes y apoyó las iniciativas de los emprendedores que participaron en la feria.






SINFONÍA
SINFONÍA








4









Emprendimientos
LAWNTENISTA

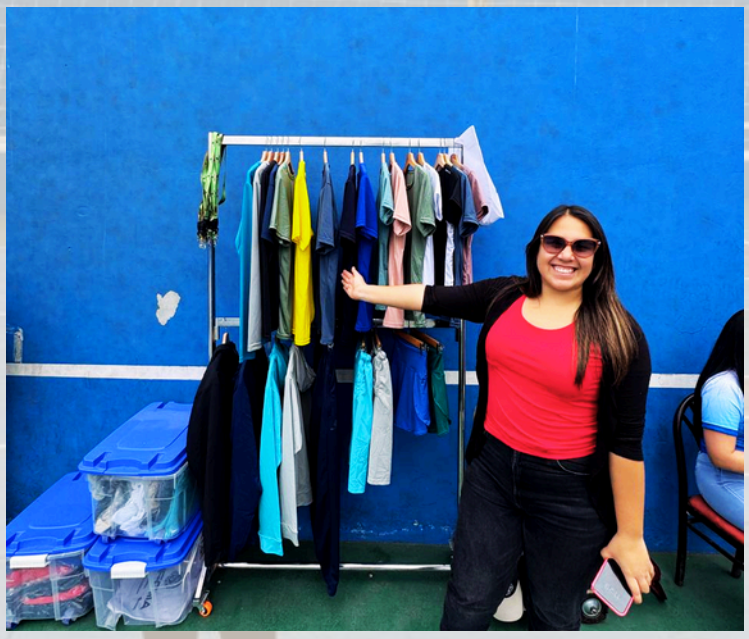





DIVERSIFICACIÓN

TALLER DE COACHING - FÚTBOL

La Comisión de Fútbol invitó a los equipos M40, M48 y DAMAS F7 al taller de "Coaching de Fútbol", enfocado en gestionar el estrés y la ansiedad en el juego, fortaleciendo la confianza y la autoestima en los partidos.





DIVERSIFICACIÓN
FÚTBOL - TORNEO FEMENINO

El 2 de octubre inició el torneo femenino de fútbol 7 con emocionantes partidos. En la primera fecha el equipo Momforce F.C. se enfrentó a Justicieras F.C., seguido del partido entre el Lawn Tennis y Valkirias F.C. Toda la comunidad Lawntenista estuvo invitada a acompañarnos y disfrutar de este gran torneo.






Women's Cup







DIVERSIFICACIÓN

FÚTBOL FEMENINO - PATROCINADOR OFICIAL

Vivimos un día histórico al presentar a New Athletic como patrocinador oficial de las camisetas de la selección de fútbol femenino. Este apoyo impulsa el crecimiento del fútbol femenino en el Club y ofrece nuevas oportunidades para nuestras futbolistas.




New Athletic
VE POR MAS
newathletic.pe
ELCY
11


New Athletic
VE POR MAS
newathletic.pe


New Athletic
VE POR MAS
newathletic.pe
ABY
27





DIVERSIFICACIÓN
FÚTBOL- LOGROS M40

La selección de fútbol M40 tuvo un excelente desempeño en octubre en el Torneo Interclubes Clausura 2024. Lograron una importante victoria como visitantes contra el Club Regatas con un marcador de 3-1 y, en casa, vencimos al Real Club por 4-0. Estos triunfos les aseguraron la clasificación a la siguiente fase del torneo.



DIVERSIFICACIÓN
FÚTBOL- LOGROS M48

La selección de fútbol M48 también tuvo un destacado desempeño en el Torneo Interclubes Clausura 2024. Con una victoria de 3-2 frente al Club Alameda, el equipo se posiciona en los primeros lugares de la tabla y se perfila con grandes posibilidades para clasificar a la siguiente fase.



DIVERSIFICACIÓN
FÚTBOL- FÚTBOL FEMENINO

El equipo femenino de fútbol brilló en el torneo Women's Cup, logrando tres importantes victorias: 4-1 frente a Valkirias F.C., 3-1 contra Team Rocket y 4-1 sobre Deportivo Venus. Estos resultados les aseguraron la clasificación a las semifinales.



DIVERSIFICACIÓN TENIS DE MESA

La Comisión de Tenis invitó a los Scouts Lawntenistas a una emocionante Clase Maestra de Tenis de Mesa el sábado 5 de octubre. Esta actividad ofreció a los scouts la oportunidad de obtener la insignia de la especialidad de Tenis de Mesa.



DIVERSIFICACIÓN
6° TORNEO TENIS DE MESA

El "VI Ranking Tenis de Mesa" se llevó a cabo el sábado 12 de octubre de 2024. Este torneo contó con premios en efectivo. Se organizaron tres categorías: Individual Amateur, Individual Todo Competidor y Dobles Adulto-Kid.





DIVERSIFICACIÓN
7° TORNEO TENIS DE MESA

El VII Ranking de Tenis de Mesa se llevó a cabo el sábado 26 de octubre de 2024. Compitieron tres categorías: Individual Kids (hasta 13 años), Individual Todo Competidor y Dobles Libre. El evento ofreció premios en efectivo, incentivando a jugadores de diferentes niveles y edades a participar.





DIVERSIFICACIÓN DONACIÓN - TENIS DE MESA

En el mes de octubre, la Comisión de Tenis de Mesa ha realizado una importante donación de dos mesas de ping pong, reafirmando su compromiso con el desarrollo del deporte y el bienestar de los Asociados. Esta contribución permitirá fortalecer la práctica del tenis de mesa.



DIVERSIFICACIÓN TENIS DE MESA - LOGROS

Esteban Loli se destacó en el XIII Open Internacional de Tenis de Mesa, celebrado en el Club de Tenis de Mesa de Arequipa, al conquistar la medalla de oro en la categoría individual de 11 años. ¡Felicitaciones Esteban!



DIVERSIFICACIÓN NATACIÓN

En octubre, continuamos ofreciendo la promoción especial 3x2 en nuestra Academia de Natación CLTE. Esta oferta busca incentivar el uso de la piscina durante los meses de octubre y noviembre, permitiendo a nuestros Asociados, familiares e invitados disfrutar de tres meses de clases al precio de dos.



DIVERSIFICACIÓN PICKLEBALL

El martes 8 de octubre vivimos una gran jornada de Pickleball en la explanada de la piscina, donde nuestros Asociados disfrutaron de la práctica de deporte. Contamos con la participación activa del Presidente del Consejo Directivo, Sr. Econ. Ricardo Rivera Salas y el Director de Desarrollo Institucional, Sr. Jean Marcos Cueva Sánchez.

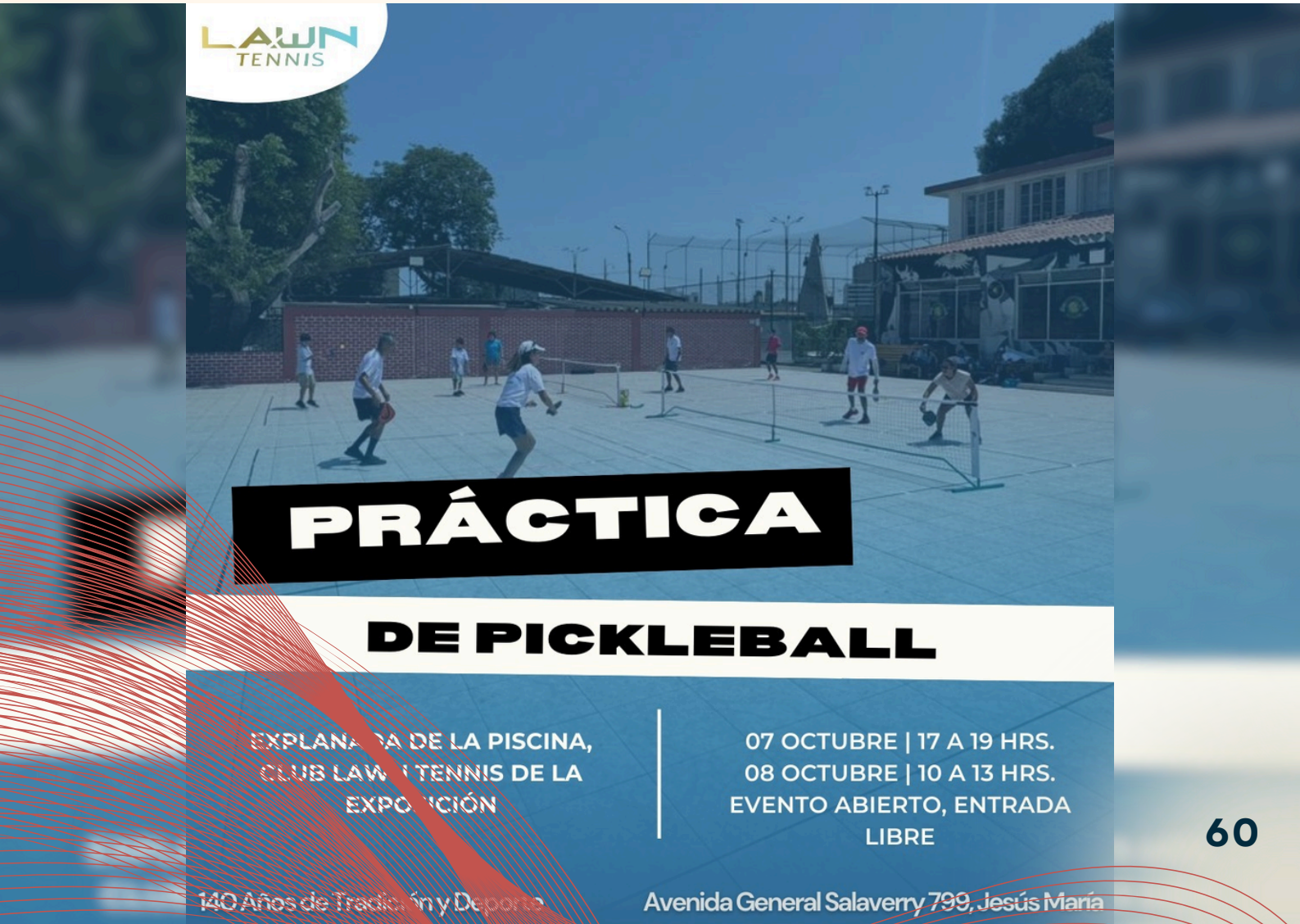











DIVERSIFICACIÓN PICKLEBALL - LOGROS

Kender Gonzales Ríos se consagró campeón en el Torneo Oficial Internacional de Pickleball, llevándose la medalla de oro en la categoría de dobles para todo competidor. Su excelente trabajo en equipo, combinado con su habilidad en la cancha, fue clave para superar a sus rivales.



DIVERSIFICACIÓN GIMNASIO

Los Asociados pueden disfrutar de 1 hora gratuita diaria en el gimnasio. Invitamos a nuestros miembros a aprovechar esta oportunidad para mantener su rutina de ejercicio y bienestar. Para garantizar una experiencia organizada y segura, le recordamos registrar su ingreso en el cuaderno de control al llegar.

STRONGYM CLUB CENTRO DE ENTRENAMIENTO

CLASES GRUPALES — OCTUBRE 2024

Hora	Lunes	Martes	Miércoles	Jueves	Viernes	Sábado	Domingo
6.15 AM	FUNCIONAL	FUNCIONAL	FUNCIONAL	FUNCIONAL	FUNCIONAL		
7:00 AM		BAILE COROGRAFICO Anderson Rodríguez		BAILE COREOGRAFICO Anderson Rodríguez	BAILE Rolan Fretel	MOTION DANCE Paul Oliva	
7:30AM	MOTION DANCE Paul Oliva		BAILE MODERNO Juan Velásquez				
8:00 AM	FUNCIONAL	FUNCIONAL BAILE Jhordy Junior SPINNING Jordán Zúñiga	FUNCIONAL	FUNCIONAL BAILE COREOGRAFICO Christian Suarez SPINNING Jordán Zúñiga	FUNCIONAL BAILE Marco Cruz	FUNCIONAL BAILE COREOGRAFICO Christian Suarez	BAILE (Externo)
8:30 AM	BAILE Marco cruz		BAILE Larry Soto				
9: 00 AM						BAILE REEMPLAZO	
10:30 AM							Total Power (Omar Ventura
11:00 AM						AEROTRANING Luis Osto	
6:45 PM			AEROTRANING Luis Osto				
7:00 PM	FUNCIONAL BAILE REEMPLAZO	FUNCIONAL AEROTRANING Luis Osto	FUNCIONAL	FUNCIONAL BAILE Jordy Junior	FUNCIONAL TOTAL POWER Omar Ventura		
8:00 PM	BAILE Larry Soto	BAILE Brian Ramos	BAILE (Externo)	MOTION DANCE Paul Oliva	BAILE Brian Ramos		
9:00 PM	SALSA CUBANA (Externo)		SALSA CUBANA (Externo)				

HORARIO SUJETO A CAMBIO SIN PREVIO AVISO

OBLIGATORIO EL USO DE TOALLA

OBLIGATORIO REGISTRAR SU INGRESO EN RECEPCION (Nota: Personal externo paga S/10 por clase)

DIVERSIFICACIÓN BÁDMINTON

En el mes de octubre, se publicó la lista de los miembros de la Comisión de bádminton, ellos son:

- **Presidente: Jie Meng Jin**
- **Secretario: Patricia de Pilar Lau Choy**
- **Tesorero: José Antonio Portella Atamari**
- **Vocal: Ana Cecilia Sanchez Vidangos**
- **Vocal: Victoria Allison Bernales Pinedo**
- **Vocal: Juan Alberto Munar Mainetto**



SECCIÓN CULTURAL

PLAN TRIMESTRAL
CULTURALES Y SOCIALES

Entre los eventos destacados se encuentran talleres deportivos, culturales y sociales. Tenemos en el calendario actividades especiales para las festividades de Halloween, Navidad y Año Nuevo, que incluirán sorpresas y actividades recreativas para toda la familia.



SCOUTS

COMISIÓN DE TENIS DE MESA

La Comisión de Tenis de Mesa realizó con mucho entusiasmo una clase Maestra para los Scouts Lawntenistas. Se llevó a cabo el sábado 5 de octubre. Fue una oportunidad única para que los Scouts descubrieran más sobre este apasionante deporte y recibieran su insignia de Tenis de Mesa.






DONIC




DONIC


DONIC

HALLOWEEN
NIÑOS LAWNTENISTAS 2024

El jueves 31 de octubre, celebramos una tarde llena de diversión y sorpresas en la Pérgola de Niños del CLTE con nuestra celebración de Halloween Criollo de Niños Lawntenista. La fiesta, organizada por el Comité de Damas, incluyó inflables, una emocionante premiación de disfraces y muchos momentos inolvidables.




HALLOWEEN
CRIOLLO
LAWNTENISTA


BEWARE


HALLOWEEN
CRIOLLO
LAWNTENISTA
31/10/2024





Sección SOCIAL

HALLOWEEN ADULTOS

LAWNTENISTAS 2024

El jueves 31 de octubre celebramos una vibrante Fiesta de Halloween para adultos, organizada por la taberna Don Vasco. Fue una noche llena de diversión, buena música y una atmósfera única que permitió a nuestros asociados disfrutar de una celebración inolvidable.





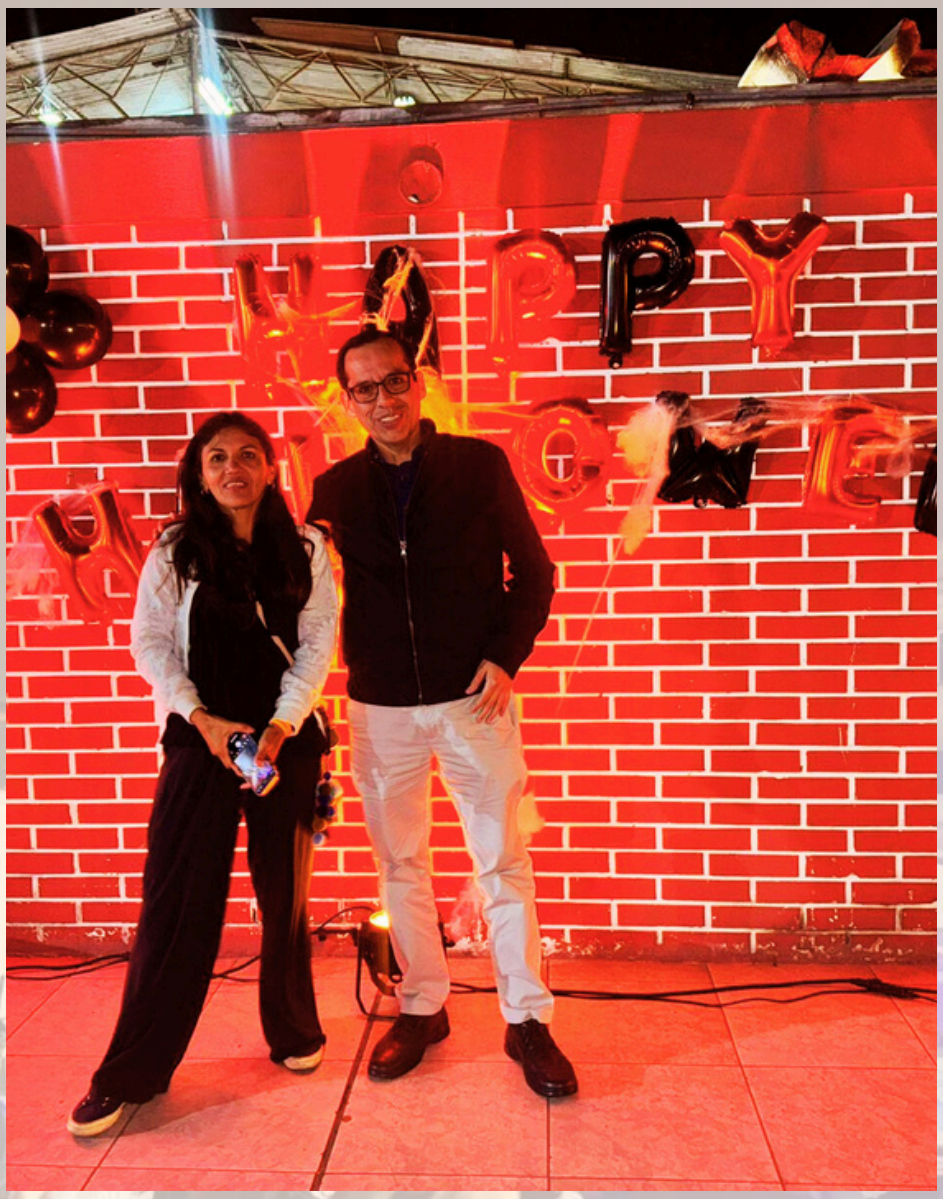


HALLOWEEN LAWNTENISTA
2024




HALLOWEEN LAWNTENISTA
2024

SECCIÓN MODERNIZACIÓN DEL CLUB

MANTENIMIENTO

SAUNA

Se realizaron trabajos de mantenimiento en el sauna , se cambió el sistema de tuberías de agua y desagüe por antigüedad. También se hizo un mantenimiento integral que incluyó revisión de sistemas eléctricos, cambio de piezas de aluminio de vidrios y impiza integral.



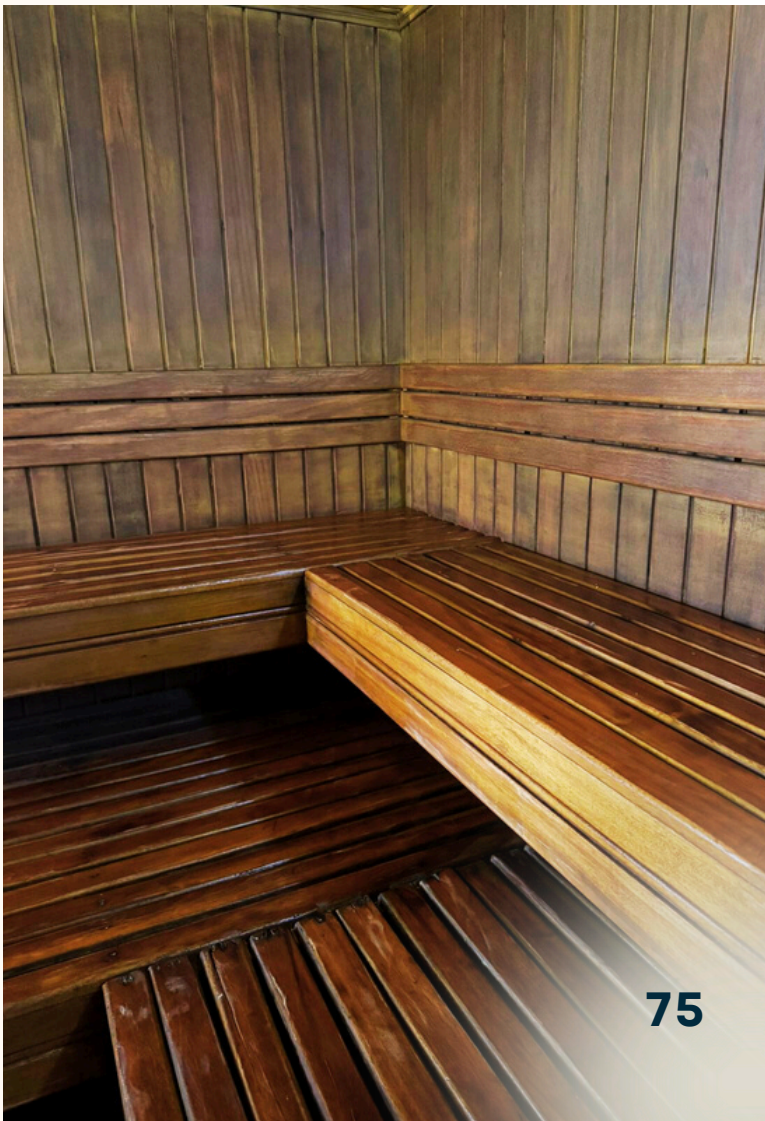

MEJORAS
CAMARÍN DE NIÑOS

Se implementaron divisiones en el camarín de niños, brindando un espacio de vestuario que mejora la privacidad y el confort. Posteriormente, se culminó el diseño añadiendo cortinas, lo que contribuyó a un ambiente cálido y acogedor.





MANTENIMIENTO
CANCHAS DE TENIS

Durante la segunda semana de octubre, se completó con éxito el mantenimiento de las canchas de tenis 5 y 6, asegurando óptimas condiciones para nuestros miembros y reafirmando nuestro compromiso con la calidad de nuestras instalaciones.



MEJORAS DE WI-FI
EN SALÓN FAMILIAR

El Club ha mejorado la conectividad en el Salón Familiar con la reciente instalación de una nueva antena, lo cual ha fortalecido la señal de internet en esta área. Esta mejora tiene como objetivo ofrecer un servicio de Wi-Fi más rápido y estable, brindando a los Asociados e invitados una experiencia de conectividad más cómoda y confiable.



MANTENIMIENTO

MESAS PARRILLA PISCINA

Hemos realizado trabajos de mantenimiento en las mesas de la zona de parrilla piscina, que incluyeron el lijado y la aplicación de dos capas de barniz. También se aplicó teca, un material ideal para exteriores por su alta durabilidad frente a diversas condiciones climáticas.



MANTENIMIENTO

PISTA AV. REPUBLICA DE CHILE

El equipo de mantenimiento realizó el trabajo de nivelación del piso, atendiendo a cada desnivel detectado para garantizar una superficie uniforme. Estas mejoras fueron implementadas con el objetivo de optimizar la seguridad en el área y facilitar el tránsito de los vehículos.

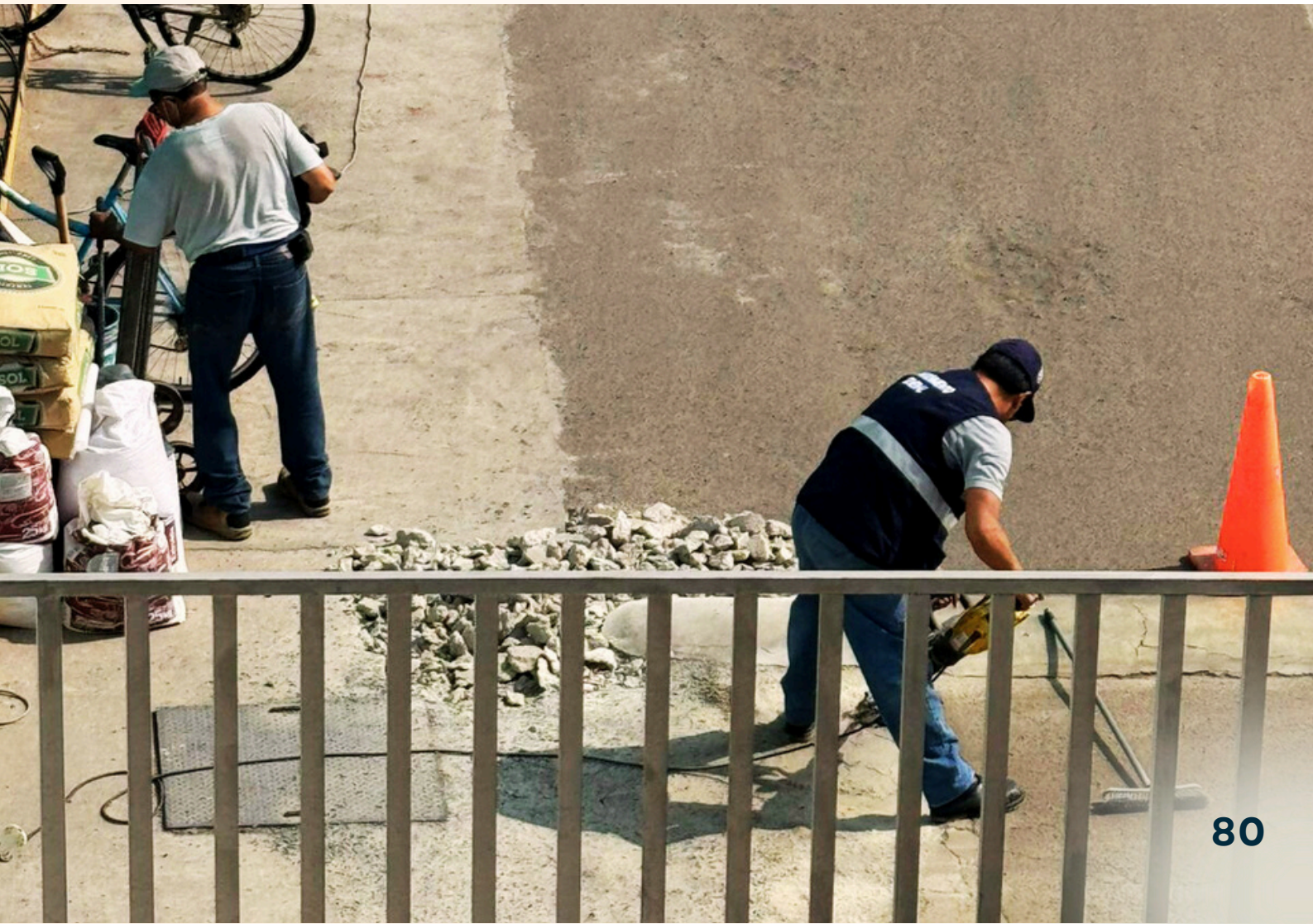

MANTENIMIENTO

ÁREA DE PARRILLA SAUNA

Se culminaron las mejoras en el área de la parrilla del sauna, incluyendo pintura, reconstrucción de sardineles, instalación de tomacorrientes y nuevos urinarios en el baño de varones.



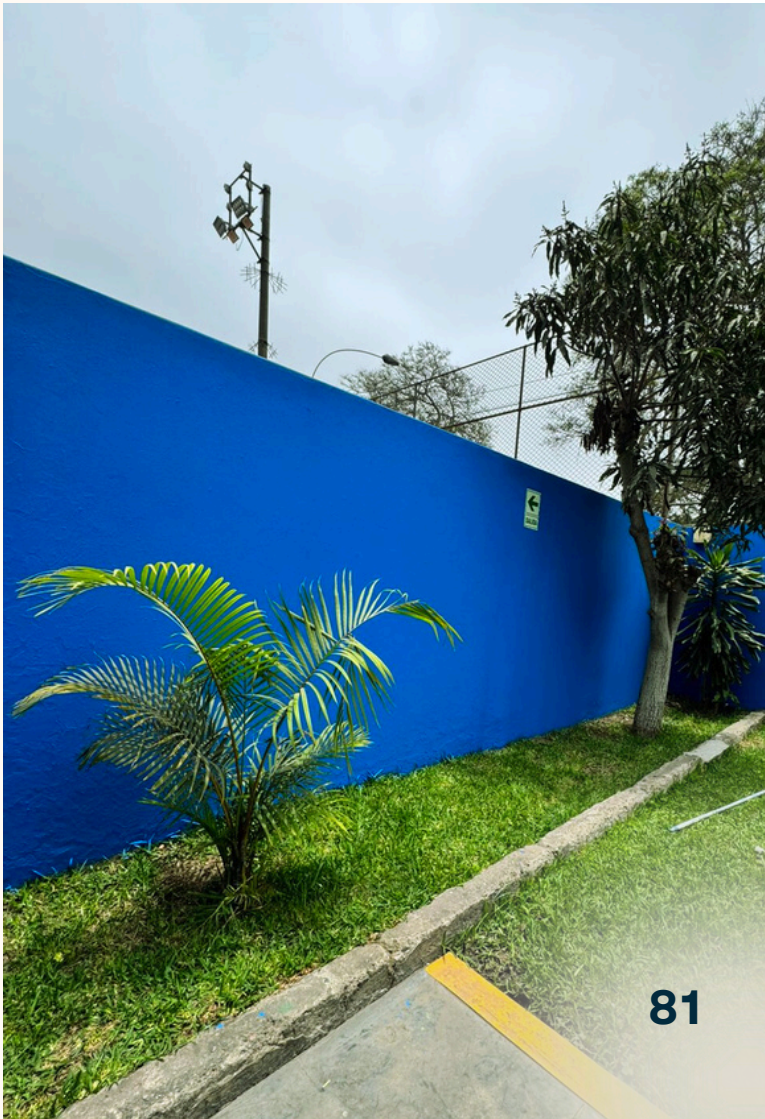

INSTALACIÓN
LÁMINA POLARIZADA

Se completó con éxito la instalación de láminas polarizadas en las puertas del Salón Familiar y la Sala de Juegos, una mejora que está beneficiando a todos los Asociados que disfrutan de actividades recreativas como tenis de mesa, billar y póker. Las láminas eliminan el reflejo y el brillo, proporcionando una visibilidad óptima y un entorno más cómodo y libre de distracciones.



NUEVA ADQUISICIÓN
DESFIBRILADOR EN EL CLUB

Se ha adquirido un nuevo desfibrilador MEDIANA A16-DF para fortalecer las medidas de seguridad ante emergencias cardíacas. Este equipo de última generación se encuentra en el tópico, y se ofrecerá capacitación en su uso a los médicos asesores y enfermeras.



PAISAJISMO

ENTRADA DE AV. REPÚBLICA DE CHILE

Se realizó el embellecimiento del frontis de la entrada en la Av. República de Chile, donde se han sembrado 220 plantas duranta limón. Su vibrante color realza la estética del ingreso y crea un ambiente fresco para nuestros Asociados y visitantes.



SECCIÓN PROYECTOS EN MARCHA

OBRAS POR TRIMESTRE

✔ Concluido
O En Curso
• No Iniciado

T1	✔ Pintado y resane del coliseo de usos múltiples. ✔ Mejoras de la Oficina del Comité de Disciplina. ✔ Nuevo sistema de iluminación de las canchas 1, 2, 3 y 4. ✔ Reconstrucción de las canchas 1, 2, 3 y 4 e instalación de flejes importados. ✔ Mejoras en las Oficinas de Administración. ✔ Resane y pintado del techo del área de jacuzzi. ✔ Pintado de la pared colindante con los predios que dan República de Chile, instalación de tope llantas en el estacionamiento de 28 de julio, sembrado de 152 bugambilias y 4 árboles poncianos. ✔ Reparación de piso parquet en camara seca. ✔ Cambio a iluminación LED en el Coliseo de Bádminton. ✔ Obras civiles para la reubicación del medidor de electricidad en el muro exterior de República de Chile 480. ✔ Ampliación de vereda para los camastros cerca a la piscina. ✔ Construcciones de tableros general y subtablero de electricidad para la iluminación de las canchas de fútbol.
T2	✔ Cableado del tablero general ubicado en República de Chile 480 a las canchas de fútbol 11. ✔ Instalación de bancas con techo en las canchas de tenis. ✔ Instalación del nombre de los Hnos. Buse. en el frontis del Estadio de tenis. ✔ Instalación de topes en el estacionamiento de Rep. de Chile. ✔ Construcción de la jardinera en Av. 28 de julio. ✔ Recuperación de Lobby de la Casona -I Parte ✔ Sembrado de plumbagos en jardineras de Av 28 de julio.
T3	O Instalación de butacas en el Court de los Hermanos Buse. O Construcción de la zona de descanso - caballeros. ✔ Cambio de Techo del Camerín de Caballeros con Aluzinc. • Replanteamiento de la playa de estacionamiento de Rep. Chile. • Continuación cerco eléctrico en perímetro de la Av. Salaverry. • Mejoras generales en el Salón de Usos Múltiples. • Construcción del Lobby de ingreso en República de Chile 254 y replanteamiento de ingreso. • Construcción de boulevar frente al tópico.
T4	• Construcción de Coworking y nuevos camerinos. • Recuperación de Lobby de la Casona -II Parte. • Remodelación de la zona de descanso - damas. • Culminación del museo de tenis. • Renovación de la pista asfáltica de la playa de estacionamiento de la Av. Rep. de Chile 254. • Techado del Área Infantil.

SECCIÓN ALIADOS ESTRATEGICOS

ALIADOS ESTRATEGICOS

ALIANZA GESTIÓN DEPORTIVA

20%

DE DESCUENTO EN TODOS LOS PROGRAMAS

GESTIÓN DEPORTIVA PUCP

ALIADOS ESTRATEGICOS

AFI SCHOOL hasta 60%

DE DESCUENTO EN CLASES DE INGLÉS

AFI SCHOOL
APRENDE FÁCIL INGLÉS

ALIADOS ESTRATEGICOS

¡

THERAPEUTIKOS
recuperación deportiva

S/ 50.00

PRECIO REGULAR
S/ 120.00

THERA PEUTIKÓS
Centro de Fisioterapia y Rehabilitación

ALIADOS ESTRATEGICOS

JOMA
exclusivo para Asociados

30%

DE DESCUENTO EN LA PAGINA WEB

ALIADOS ESTRATEGICOS

¡

DAMA SUITES & SPA

hasta **50%**

DE DESCUENTO EN SERVICIO DE ALOJAMIENTO

DM | DAMA SUITES & SPA

ALIADOS ESTRATEGICOS

¡

Restaurante "LA CASONA"

S/ 39.90

EN BUFFET CRIOLLO - ORIENTAL

La Casona

ALIADOS ESTRATEGICOS

¡

Restaurante "LA PICCOLINA"

50%

DE DESCUENTO EN TODA LA CARTA

LA PICCOLINA
COCINA ÍTALO PERUANA

ALIADOS ESTRATEGICOS

Miguel Zamalloa

Fotógrafo Profesional

Miguel Zamalloa Meléndez
miguel_zamalloa_fotografo



Portafolio:

miguelzamalloafotografo@outlook.com

NUESTROS PATROCINADORES

Estas son las marcas que apostaron en los Torneos Internos CLTE durante el mes de setiembre:

SPORADE

Goal Capital
INVIERTE • CRECE • VIVE

New Athletic

TENIS al máximo

AJIEL S.A.C. El Renacimiento de un Ideal

Alta Estetica Dental Duo Dent

Schreiber Coworking & Offices

SPORTECH BY WALTER HERNANDEZ

TGL

MONTE LUNA PISCO

STRONGYM CLUB CENTRO DE ENTRENAMIENTO Club Lawn Tennis de la Exposición

CONTACTO

01 480 1393
clublawntennis.net.pe
Marketing@clublawntennis.pe
Avenida República de Chile 254, Jesús María

EDITORES



Ricardo Rivera Salas
Presidente del Consejo Directivo



Nadia Pezo Pérez
Administradora



Jose Luis Bustamante Cabello
Jefe de Marketing y Comercial

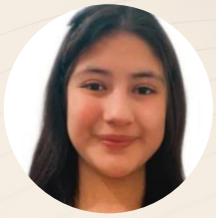

Ydalia Marcela Leon Cama
Gestora Cultural


CLUB LAWN TENNIS
DE LA EXPOSICIÓN
FUNDADO EN 1884